

Aanmelden
MBO-instelling



Kennismaking
met jobcoach



Inclusieve advies functie

- Geen start kwalificatie
- Niet schoolbaar wel leerbaar
- (Leer)bedrijf werkzaam



VERWIJZER

Werken in een
(leer)bedrijf



Praktijk route
opstellen



Begeleiding
in proces



Ondertekenen van
praktijk verklaring



Uitreiking
verklaring



Beoordeling
praktijkloket



E.v.t. aanpassing
praktijk route



Aanmelden
MBO-instelling



Kennismaking
met jobcoach

De Verwijzer

Je hebt een cliënt die al werkzaam is, of op termijn kan worden, op de reguliere arbeidsmarkt. Het zou deze cliënt helpen als hij of zij kan laten zien welke competenties zij of hij in huis heeft. Als je denkt dat de MBO praktijkverklaring daarbij van waarde is, kan je deze persoon aanmelden bij de Inclusieve adviesfunctie. Dit kan via je gemeente. Contact opnemen met het Leerwerk-loket kan uiteraard ook.



Inclusieve advies functie

- Geen start kwalificatie
- Niet schoolbaar wel leerbaar
- (Leer)bedrijf werkzaam



VERWIJZER

Uitreiking
verklaring



Vertekenen van
praktijk verklaring



Beoordeling
praktijkloket



z.t. aanpassing
praktijk route





Inclusieve Adviesfunctie

De kandidaat moet voldoen aan de volgende criteria:

- Beschikt over een werkplek. Een werkplek kan zijn: een reguliere betaalde werkplek, afspraakbaan of een maatwerk stageconstructie met uitzicht op een betaalde baan.
- Staat niet ingeschreven bij een opleidingsinstituut.
- Is aantoonbaar niet schoolbaar, wel leerbaar.
- Heeft voldoende basale werknemersvaardigheden. De verwijzer heeft gecheckt, of laten checken, of iemand voldoende werknemersvaardigheden heeft. Heeft de deelnemer dit (nog) niet (dan start hij/zij eerst de met een werkfittraject).

De genoemde punten mogen (met eventuele onderbouwing) verstuurd worden naar:
mbopraktijkverklaringfryslan@lerenenwerken.nl

IAF doet dit omdat het uitgangspunt is dat iedereen voor een de hoogste mogelijke certificering moet kunnen gaan. Dus primair zetten we in op een MBO-diploma, als dat niet lukt proberen we een deelcertificaat via het MBO te halen en mocht dat ook geen optie zijn dan kan iemand zich melden voor de MBO praktijkverklaring.

Als de IAF een positief oordeel heeft gegeven dan kan de verwijzer de deelnemers aanmelden bij een MBO-instelling, waar de opleiding van keuze wordt aangeboden.



Aanmelden
MBO-instelling

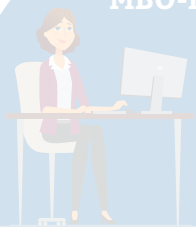

Inclusieve advies functie

- Geen start kwalificatie
- Niet schoolbaar wel leerbaar
- (Leer)bedrijf werkzaam



VERWIJZER

Aanmelden MBO-instelling

De verwijzer schrijft de deelnemer in bij het betreffende MBO. Dit kan via een aanmeldknop op de site van de betreffende instelling. Daarvoor is het nodig dat de verwijzer aangeeft welke opleiding de deelnemer wil gaan volgen. Tevens schrijft het MBO-instelling de deelnemer in bij het MBO praktijkkloket. Daarbij vermeldt de verwijzer ook wie de begeleider/jobcoach voor deze deelnemer zal zijn. Het ROC stelt tevens een onderwijsovereenkomst op en een praktijkovereenkomst.



Uitreiking
verklaring



Vertekenen van
praktijk verklaring



Beoordeling
praktijkkloket



o.v.t. aanpassing
praktijk route



Aanmelden
MBO-ij

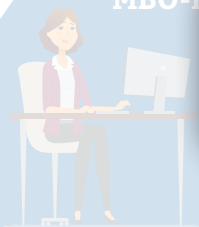

Kennismaking

Kennismaking met jobcoach

Om jobcoach te zijn, in het kader van de Pilot MBO praktijkleren moet de begeleider/jobcoach een training vanuit het MBO-instelling hebben gevolgd. Aanmelden kan via mbopraktijkverklaringfryslan@lerenenwerken.nl.

Na de inschrijving maakt de deelnemer kennis met de jobcoach. De jobcoach bespreekt nogmaals wat de MBO praktijkervaring inhoudt en hoe het in z'n werk gaat. Daarna gaat de deelnemer, samen met de jobcoach kennismaken bij het leerbedrijf.



Uitreiking
verklaring



en van
klaring

Inclusieve advies functie

- Geen start kwalificatie
- Niet schoolbaar wel leerbaar
- (Leer)bedrijf werkzaam

ordeling
tijkloket

assing
k route

VERWIJZER



Aanmelden
MBO-instelling



Inclusieve advies functie

- Geen start kwalificatie
- Niet schoolbaar wel leerbaar
- (Leer)bedrijf werkzaam



VERWIJZER

Werken in een (leer)bedrijf

Gedurende de uitvoering van de vastgestelde werkprocessen komt de jobcoach meerdere keren langs en legt hij zijn bevindingen vast in het praktijkkloket. Als alle werkprocessen zijn afgerond en beoordeeld vindt er een gesprek plaats om te kijken of er nog meer werkprocessen zijn die in aanmerking komen voor de MBO praktijkverklaring. Indien dit het geval is worden deze nieuwe werkprocessen vastgelegd in het praktijkkloket en beoordeeld.



Uitreiking
verklaring



Vertekenen van
praktijk verklaring



Beoordeling
praktijkkloket



o.t. aanpassing
praktijk route



Aanmelden
MBO-instelling



Kennismaking
met jobcoach

Praktijktraject vaststellen

In een gezamenlijk gesprek tussen de praktijkopleider van het bedrijf, jobcoach en deelnemer, wordt bepaald welke werkprocessen beoordeeld gaan worden voor de MBO praktijkverklaring. Dat is minimaal 1, maar dat mogen er ook meerdere zijn. De keuze voor 1 of meerdere mag ook gedurende het proces nog aangepast worden. Als de werkprocessen bepaald zijn gaat de deelnemer aan de slag.



in proces

Uitreiking
verklaring



Beoordelen van
praktijkverklaring



Beoordeling
praktijkloket



Uitvoeren van
praktijk route

Inclusieve advies functie

- Geen start kwalificatie
- Niet schoolbaar wel leerbaar
- (Leer)bedrijf werkzaam



VERWIJZER



Aanmelden
MBO-instelling



Kennismaking
met jobcoach



Ondertekenen van
praktijk verklaring



Uitreiking
verklaring



Bedoordeling

Zijn alle werkprocessen vastgelegd dan worden de resultaten voorgelegd aan het ROC via hetzelfde mailadres waarmee de aanmelding door het MBO-instelling is bevestigd. De MBO-instelling controleert of de beoordelingen van voldoende kwaliteit zijn. Zij hanteren hiervoor de STAR-methode). Als de MBO-instelling akkoord is met de beoordelingen zet zij het voorblad MBO-verklaring in het praktijkklokje.



Beoordeling
praktijkklokje



...t. aanpassing
praktijk route



in proces

Inclusieve advies functie

- Geen start kwalificatie
- Niet schoolbaar wel leerbaar
- (Leer)bedrijf werkzaam



VERWIJZER



Aanmelden
MBO-instelling



Kennismaking
met jobcoach



Ondertekenen van
praktijk verklaring



Uitreiking
verklaring



Ondertekenen

De jobcoach kan nu in het praktijkkloket de praktijkverklaring uitdraaien. Op deze verklaring staan de werkprocessen die met goed gevolg zijn afgerond.

De praktijkverklaring bevat de naam van de praktijkopleider van het leerbedrijf en van de deelnemer.

Beide ondertekenen de praktijkverklaring.



Beoordeling
praktijkkloket



o.v.t. aanpassing
praktijk route



Begeleiding
in proces



Inclusieve advies functie

- Geen start kwalificatie
- Niet schoolbaar wel leerbaar
- (Leer)bedrijf werkzaam



VERWIJZER



Aanmelden
MBO-instelling



Kennismaking
met jobcoach



Ondertekenen van
praktijk verklaring



Uitreiking
verklaring



Uitreiking

Het voorblad van de MBO verklaring met de praktijkverklaring worden in de aanwezigheid van de praktijkopleider en de jobcoach feestelijk uitgereikt aan de deelnemer.



Beoordeling
praktijkloket



E.v.t. aanpassing
praktijk route



Begeleiding
in proces



Inclusieve advies functie

- Geen start kwalificatie
- Niet schoolbaar wel leerbaar
- (Leer)bedrijf werkzaam



VERWIJZER

